



미래가치를 창출하는
글로벌 산학일체 혁신대학



유성덕명캠퍼스
34158 대전광역시 유성구 동서대로 125

대덕산학융합캠퍼스
34014 대전광역시 유성구 테크노1로 75

복용동 지역협력연구 및 분석지원센터
34157 대전광역시 유성구 학하로 159번길 12

전화. 042-821-1114
팩스. 042-825-5395
www.hanbat.ac.kr

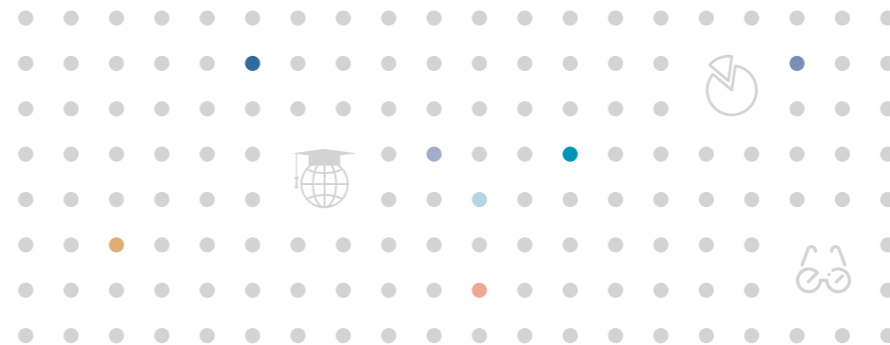
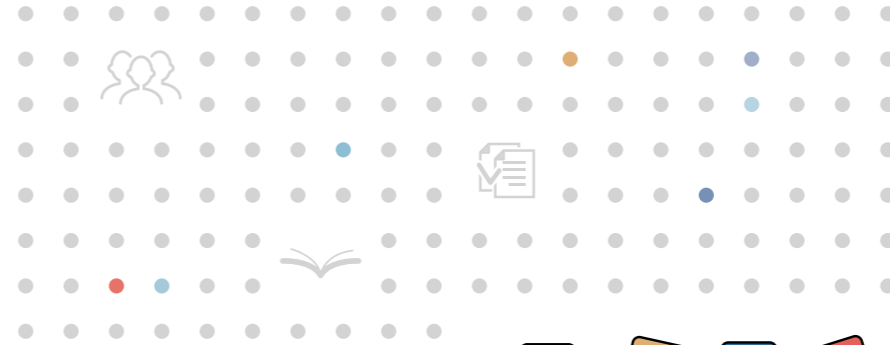

HBNU
HANBAT NATIONAL UNIVERSITY

2023-2024 대학현황



미래가치를 창출하는 글로벌 산학일체 혁신대학

Glocal Industry-University Integrated and Innovative
University for Creating Future Value



대한민국의 중심에는 국립한밭대학교가 있습니다.

국립한밭대학교의 중심에는 학생이 있습니다.

학생은 우리 사회의 희망이며 미래입니다.

학생이 행복한 캠퍼스를 만들기 위해

국립한밭대학교는 다양한 교육인프라와 프로그램을 운영하고 있습니다.



브랜드 슬로건의 의미

High Hanbat(하이 한밭)은 국립한밭대학교의 높은 이상과 꿈을 뜻하는 브랜드 슬로건으로 손글씨체로 친근하게 표현하였습니다.

이니셜 중 'i'는 최고를 의미하는 숫자 '1'과 위의 활기차게 비상하는 새모양의 손은 '우정과 승리의 기쁨을 함께 나누기 위해

마주치는 하이파이브(High-five)'를 상징합니다. 이는 '세계로, 미래로 최고의 국립한밭대학교를 함께 만들자는 것'을 의미합니다.

CONTENTS

- 04 교시, 교육목적, 교육목표
- 05 비전, 목표, 핵심전략
- 06 주요연혁
- 08 조직도
- 09 주요 국책사업 현황

- 11 교직원, 시설, 재정
- 12 등록금, 취업률
- 13 학생 수
- 14 입학생 수
- 15 장학금

- 16 유학생 수
- 18 국제교류
- 20 산학협력
- 22 오시는 길, 캠퍼스 맵



교시 Motto



교육목적 Purpose

본교는 성실·인화·창조의 정신으로 심오한 학문의 이론과 응용을 연구하고 가르치며, 이를 통해 인류사회를 선도할 인재를 양성하고 사회혁신을 이끌 산학 협력을 발전시켜, 국가 및 인류의 발전과 번영에 기여하는 것을 목적으로 한다.

교육목표 Goals

본교는 다음과 같은 인재양성을 통하여 기본이 강한 글로벌 리더를 배출하는 것을 목표로 한다.

- 바른 인성과 높은 윤리의식을 갖추고 공동체 발전을 위하여 소통하고 화합하는 도덕적 사회인 양성
- 실용적 전문지식과 융합적 사고를 바탕으로 미래사회의 새로운 가치를 창출하는 창의적 지식인 양성
- 글로벌 마인드와 진취적 기상으로 지역을 넘어 세계로 나가는 도전적 세계인 양성

비전 Vision

미래가치를 창출하는

글로벌 산학일체 혁신대학

Glocal Industry-University Integrated and Innovative University for Creating Future Value

목표 Goal

산학협력 국내 1위

아시아 100대 대학 진입

No.1 in industrial-academic cooperation in Korea
The top 100 universities of Asia

핵심전략 Core Strategy





| 주요연혁 |

국립한밭대학교가 걸어온 길은

대한민국 산업이 걸어온 길입니다



1927~1984

민족교육의 산실·
전문기술인의 양성

1927년 5월 20일 민족교육의 나래를 펴기 위해 충청도민의 힘을 모아 충남 홍성에서 홍성공립공업전수학교로 태동하였고, 1932년 충남도청 이전과 때를 같이 하여 대전 동구 삼성동으로 이전하여 일제 식민지의 척박한 시대적 상황에도 불구하고 민족교육의 막중한 사명을 가지고 인재양성에 힘썼다.

- 1927.05. 홍성공립공업전수학교 개교
- 1951.10. 대전공업고등학교로 개편
- 1963.08. 대전공업고등전문학교로 개편
- 1979.03. 대전공업전문대학으로 개편



1984~2001

4년제 대학으로의 도약·
미래지향적 정체성의 확립

영국 등 선진국가에서 평생교육의 이념에 기초한 개방대학을 창설하여 운영하고 있는 시대적인 흐름에 따라 우리나라 국민의 평생교육을 위해 2년제 대전공업전문대학에서 4년제 개방대학으로 발전하였다. 개방대학이라는 교명과 체제에 대한 부정적 시각도 없지 않았으나 명실 공히 4년제 대학의 기반을 다져 나갔다.

- 1984.03. 대전개방대학으로 개편
- 1988.03. 대전공업대학으로 교명 변경
- 1990.03. 산업대학원 개원
- 1993.03. 대전산업대학교로 교명 변경
- 1994.08. 유성캠퍼스 토지매입 및 기공식
- 1995.01. 초대총장 강용식 박사 취임
- 1995.10. 재단법인 학술문화연구재단 설립
- 1996.04. 제2대 총장 천성순 박사 취임
- 1998.12. 대학본부 유성캠퍼스 이전
- 2000.04. 제3대 총장 염홍철 박사 취임
- 2000.09. 산업대학원 최고경영자과정 개원

2001~2012

첨단 한밭대학교,
세계의 빛으로

산학협력중심대학육성사업, 대학종합평가 최우수대학, 국립대학 혁신평가 우수대학 등 국가의 주요정책사업에 선정되어 "산학혁신의 글로벌 스탠더드 대학"을 비전으로 제시하고 국제적 경쟁력을 갖춘 명실상부한 명문대학교로 발전하였다.

- 2001.03. 한밭대학교로 교명 변경
- 2002.03. 정보통신전문대학원 개원
- 2002.07. 제4대 총장 설동호 박사 취임
- 2002.10. 유성캠퍼스 이전 완료
- 2002.11. KOLAS 공인시험기관인정(재료평가연구센터)
- 2003.05. 산학협력단 설립
- 2005.03. 창업경영대학원 개원
- 2006.07. 제5대 총장 설동호 박사 취임
- 2009.12. 대덕캠퍼스 준공



2012~

일반대로의 전환,
개교100주년을 넘어 세계로 미래로 함께

국립한밭대학교는 대한민국 산학협력 특성화 명문대학으로 다양한 산학협력 인프라를 갖추고 국내 최고 수준의 산학협력 가치를 창출하고 있다.

- 2010.07. 제6대 총장 이원목 박사 취임
- 2012.03. 일반대학 전환 개교 / 일반대학원 개원
- 2013.03. 학·석사 통합과정 신설
- 2014.07. 제7대 총장 송하영 박사 취임
- 2015.01. 한밭대학교 중국교우회 창립
- 2015.02. 학사조직 개편(5개 단과대학 24개 학과(학부))
- 2015.03. 기초융합교육원 신설
- 2015.12. 그린에너지관 준공
- 2017.03. 미래산업융합대학 신설
- 2017.05. 개교90주년 기념식
- 2017.06. 대학일자리본부 개소
- 2017.11. 국제교류관 개관(역사비전실 이전)
- 2018.01. 드론융합기술센터 개소
- 2018.08. 제8대 총장 최병용 이학박사 취임
- 2018.10. 지역사회상생센터 개소
- 2018.11. 스마트팩토리센터 개소
- 2018.12. 빅데이터센터 개소
- 2019.01. 제3학생생활관 준공(BTL 생활관)
- 2019.02. 지역협력연구 및 분석지원센터 착공(3차)
- 2019.05. 발전기금 명예의 전당 리모델링
- 2019.07. 대전 중장년 기술창업센터 개소
- 2019.11. 지역협력연구 및 분석지원센터 준공
- 2020.02. 빅데이터 AI센터 개소
- 2020.03. 한밭대학교 직장어린이집 개소
- 2020.04. 기업가정신센터 개소
- 2021.02. 노마드칼리지 신설
- 2022.11. 제9대 총장 오용준 공학박사 취임
- 2022.12. 창의혁신관 준공
- 2023.11. 국립한밭대학교로 교명 변경



더 큰 미래를 꿈꾸다



| 교직원 |

기준일 2024. 4. 1.
단위 명

구분	총장	전임교원	비전임교원	조교	직원	합계
총장	1					1
공과대학		96	34	17		147
정보기술대학		58	31	13		102
건설환경조형대학		54	88	13		155
인문사회대학		25	27	7		59
경상대학		26	27	6		59
미래산업융합대학		11	97	4		112
노마드칼리지		22	179	6		207
대학원			16			16
산업대학원			1			1
창업경영대학원		1	10		1	12
소프트웨어융합대학원			2			2
대학본부				1	156	157
산학협력단				1		1
부속시설				2	55	57
단과대학 행정실					15	15
대학원 행정실					6	6
총장직속기관 및 기타					5	5
합계	1	293	512	70	238	1,114

* 직원 : 현재 행정부서 등에서 실근무를 하고 있는 직원(휴직자, 파견자 등 제외)

| 시설 |

기준일 2024. 4. 1.
단위 ㎡

구분	교지	교사
유성캠퍼스	308,867	195,949
대덕캠퍼스	6,897	11,740
기타	*88,045	**15,905
합계	403,809	223,593

* 공원용지 및 구외 토지

** 인큐베이터타운, 학군단, 산학협동관, 정문수위실, 생활관식당, 교직원숙소, 한밭대수련원, 기술상용화센터(창업보육동), 파워플랜트, 지역협력관(산단소속) 등

| 재정 |

기준일 2024년 예산액
단위 백만원

구분	세입	세출
국가 및 지자체지원금	56,855	56,855
대학회계	52,571	52,571
산학협력단	60,462	60,462
합계	169,888	169,888

* 산학협력단 예산은 LINC3.0사업단 예산 포함하여 작성

| 등록금 |

기준일 2024학년도
단위 천원

▶ 대학

대학명	등록금(연간)	
공과대학 / 정보기술대학 / 건설환경조형대학	주간	4,659
	야간	4,300
인문사회대학	주간	3,942
	야간	3,639
경상대학	주간	3,727
	야간	3,440
미래산업융합대학 (주간·야간)	공학·예체능(미술)	4,658
	예체능(체육)	3,941
	인문사회계열	3,726

※ 미래산업융합대학은 주/야간 학점제(연간 35학점 기준)

▶ 대학원

대학원명	등록금(연간)	
대학원	공학·예체능계열 박사	6,445
	석사	5,901
	인문·사회계열 박사	4,429
	석사	4,433
소프트웨어융합대학원(석·박사)	5,108	
산업대학원, 창업경영대학원	4,484	



| 취업률 |

기준일 2023. 12. 31.
2024년도(공시예정)
단위 %

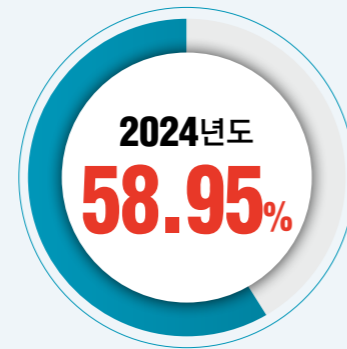

▶ 단과대학별 상위 학과



공과대학
설비공학과
66.67%



정보기술대학
전기공학과
66.67%



건설환경조형대학
건축학과(5년제)
88.89%



인문사회대학
일본어과
55.38%



경상대학
경영회계학과
57.76%

| 학생 수 |

재적생, 재학생 기준일
2024. 4. 1.
졸업자 기준
2024년 2월
단위 명

▶ 대학

구분	재적생			재학생			졸업자
	주간	야간	합계	주간	야간	합계	
공과대학	3,199	49	3,248	2,290	40	2,330	449
정보기술대학	2,564	20	2,584	1,773	14	1,787	374
건설환경조형대학	2,107	37	2,144	1,526	22	1,548	292
인문사회대학	1,164	21	1,185	895	16	911	143
경상대학	969	14	983	758	7	765	120
미래산업융합대학	373	589	962	342	546	888	185
합계	10,376	730	11,106	7,584	645	8,229	1,563

▶ 대학원

구분	재적생				재학생				졸업자	
	석사		박사	합계	석사		박사	합계	석사	박사
	주간	야간	주간		주간	야간	주간			
대학원	226	-	95	321	222	-	94	316	90	3
소프트웨어융합대학원	62	-	17	79	60	-	12	72	15	5
산업대학원	-	144	-	144	-	136	-	136	26	-
창업경영대학원	54	71	-	125	50	69	-	119	57	-
합계	342	215	112	669	332	205	106	643	188	8



| 입학생 수 |

기준일 2024. 4. 1.
단위 명

▶ 대학

구분	주야	모집정원		입학자 수			합계
		학사	학·석사 통합과정	정원내 학사	학·석사 통합과정	정원의외	
공과대학	주간	496	76	496	76	30	602
정보기술대학	주간	465		464		23	487
건설환경조형대학	주간	333	44	333	45	21	399
인문사회대학	주간	215		215		15	230
경상대학	주간	164		164		9	173
	야간	39		30		50	80
미래산업융합대학	야간	87		73		3	76
합계		1,799	120	1,775	121	151	2,047

▶ 대학원

구분	주야	모집정원			입학자 수					계
		석사	학·석사	박사	정원내 학·석사 (진입)		정원의외			
대학원	주간	75	30	25(18)	63	25	25	6	3(6)	122(6)
소프트웨어융합대학원	주간	31	-	7	25	-	3	1	2	31
산업대학원	야간	46(42)	-	-	30	-	-	(25)	-	30(25)
창업경영대학원	주간	30	-	-	26	-	-	-	-	26
	야간	16(35)	-	-	6	-	-	(29)	-	6(29)
합계		198(77)	30	32(18)	150	25	28	7(54)	5(6)	215(60)

※ ()는 계약학과 모집(입학)정원 별도 표시

| 장학금 |

기준일 2023학년도
단위 %, 명, 천원

▶ 대학

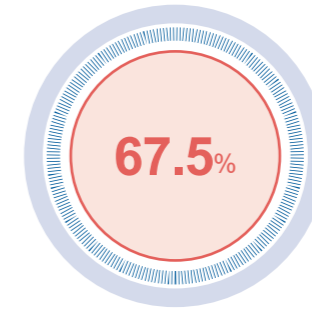

장학금 수혜율

장학금 총액/등록금 총액¹⁾ × 100(%)
(22,989,671천원/34,016,574천원 × 100=67.5%)

1) 등록금 총액: 등록금 징수 총액(계절학기, 단기수강료 제외)



2,845,000원

1인당 장학금 지급액(연간)

장학금 총액 / 재학생 수²⁾
(22,989,671천원/8,078명=2,845천원)

2) 재학생 수: 당해연도 재학생 수의 평균

구분	교외				교내	합계		1인당 장학금
	국가	지방자치단체	사설및기타	소계		수혜 학생수	금액 (교외+교내)	
대학	16,989,932	67,742,380	275,599	17,333,273	5,656,398	6,669	22,989,671	2,845

* 수혜학생수: 해당 학년도 장학금 수혜 실인원

* 교내장학금: 성적우수장학금, 저소득층장학금, 근로장학금 등

▶ 대학원

구분	교외			교내	합계		1인당 장학금
	국가	사설 및 기타	소계		수혜 학생수	금액	
대학원	448,819	10,500	459,319	584,927	234	1,044,246	3,062
소프트웨어융합대학원	41,113	1,700	42,813	183,667	58	226,480	2,980
산업대학원	-	3,400	3,400	46,565	51	49,965	365
창업경영대학원	-	33,500	33,500	44,376	93	77,876	623
합계	489,932	49,100	539,032	859,535	436	1,398,567	7,030

* 1인당 장학금: 교내 및 교외 장학금의 합 / 학기별 재학생의 합

* 교내장학금: 등록금규정 학비감면금액, 논문연구지원금, 교육조교 장학금 등

* 수혜학생수: 학기별 전체 장학금 지급 인원 수





| 유학생 수 |

(국제교류원/대학원)

기준일 2024. 4. 1.
단위 명

▶ 외국인 본교 유학생

구분	가나	몽골	방글라데시	베트남	스리랑카	우간다	우즈베키스탄	인도	인도네시아	중국	짐바브웨	키르기스스탄	타지키스탄	러시아	합계
공과대학		1		1						3					5
정보기술대학		3		2						2					7
건설환경조형대학		3		4		1				6					14
인문사회대학				13						1					14
경상대학		3		24		3				11			1		42
대학원	15	1	2	31	1	3	1	4	18	2	1	1			80
소프트웨어융합대학원	4	1	2		1			2		1					11
산업대학원				1								3			4
창업경영대학원		2		1											3
언어연수생		43		152		1			6		20		1		223
합계	19	57	4	229	1	1	8	1	6	47	3	24	2	1	403

▶ 해외유학생(학부)

* 해외파견 교환학생

소속	영국	일본	합계
공과대학	1		1
정보기술대학	1		1
건설환경조형대학	2		2
인문사회대학	1	7	8
합계	5	7	12

※ 2024학년도 1학기 국외 교류 및 학술 교류 장학생에 한함



HBNU UNDERGRADUATE

단과대학 7 | 학과(전공) 39

공과대학(7) · 정보기술대학(8) · 건설환경조형대학(6) · 인문사회대학(4)
경상대학(3) · 미래산업융합대학(8) · 노마드칼리지(3)

기준일 2024. 4. 1.

HBNU GRADUATE SCHOOL

대학원 4

대학원(석사 27 / 학석사 6 / 박사 19) · 소프트웨어융합대학원(석사 5 / 박사 4)
산업대학원(석사 20) · 창업경영대학원(석사 4)

기준일 2024. 4. 1.



글로벌 창의인재, 세계를 만나다

국립한밭대학교는 학생들의 더 큰 미래를 위해
세계 **39**개국 **183**개교 대학과 함께 합니다.

| 국제교류 | (국제교류원)

해외자매대학 수 39개국 183개교

기준일 2024. 4. 1.



북아메리카 **2**개국 **26**개교
미국 18 | 캐나다 8



남아메리카 **1**개국 **2**개교
브라질 2



오세아니아 **2**개국 **6**개교
뉴질랜드 3 | 호주 3



아프리카 **4**개국 **5**개교
가나 2 | 케냐 1
탄자니아 1 | 짐바브웨 1



유럽 **13**개국 **26**개교
독일 2 | 러시아 3 | 불가리아 1
스페인 1 | 슬로바키아 1 | 슬로베니아 1
영국 8 | 튀르키예 1 | 폴란드 2
프랑스 1 | 헝가리 1 | 몰타 1
체코 3



아시아 **17**개국 **118**개교
대만 2 | 라오스 1 | 말레이시아 4
몽골 7 | 베트남 17 | 인도 3
인도네시아 11 | 우즈베키스탄 5
일본 11 | 중국 29 | 카자흐스탄 1
캄보디아 3 | 키르기스스탄 10
태국 2 | 파키스탄 1 | 필리핀 10
동티모르 1



- ### 국제교류
- 국제학생교류
 - 해외 인턴 및 취업 연계 프로그램
 - 유학생 유치 및 관리
 - 정보공시 및 언론기관 국제지수 평가
 - 교육국제화역량 인증제 업무
 - 국제협력 기관 발굴 및 확대

- ### 국제교육
- 재학생 대상 외국어 교육
 - 외국인 대상 한국어 연수
 - 한국어 연수생 관리
 - 국제교육 특성화 프로그램 운영
 - 한국어 교재연구 개발
 - 특별 프로그램 운영(문화체험 등)



대한민국 산학협력 특성화 명문대학

국립한밭대학교는 산학협력 인프라를 모두 갖춘 대학으로 국내 최고 산학협력의 가치를 창출합니다.

| 산학협력 |

기준일 2024. 4. 1.

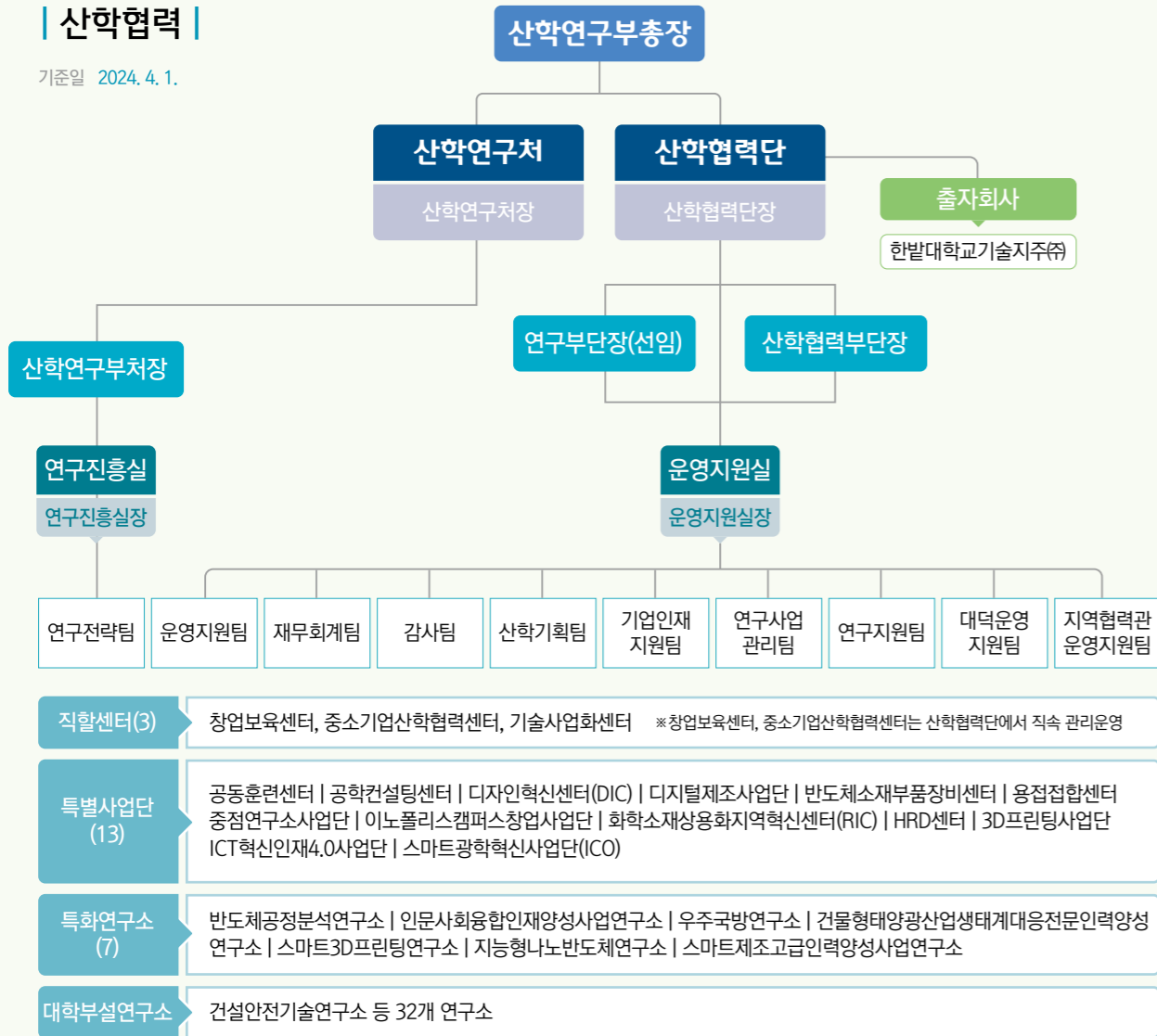

▶ 직원

기준일 2024. 4. 1. 단위 명

구분	운영지원실 및 직할센터	사업단 등	합계
인원	37	132	169

* 산학협력단 직원(대학직원 제외)

▶ 주요 국책사업 운영

기준일 2024. 4. 1. 단위 천원

지원기관	2024	최근 2년	
		2023	2022
교육부	11,847,265	9,392,830	19,415,433
과학기술정보통신부	2,776,478	2,000,000	808,239
산업통상자원부	3,294,550	2,293,400	5,129,693
중소벤처기업부	5,533,832	5,696,677	6,259,899
고용노동부	925,224	1,230,807	2,103,998
지방자치단체	392,000	562,000	865,767
산업체	1,247,752	1,219,703	1,249,115
행정부	500,000	-	-
합계	26,517,101	22,395,417	35,832,144

▶ 시설

구분	산학연협동관	한밭인큐베이터 타운	대덕산학 융복합캠퍼스	그린에너지관	지역협력관
완공연도	2009.7	2004.11	2009.1	2015.12	2019.11

▶ 창업보육센터 보육기간별 입주기업

단위 개

1년 미만	3년 미만	5년 미만	5년 이상	합계
16	16	8	8	48

▶ 가족회사

단위 개

2023	2022	2021
2,743	2,669	2,615





HANBAT NATIONAL UNIVERSITY

유성 덕명캠퍼스

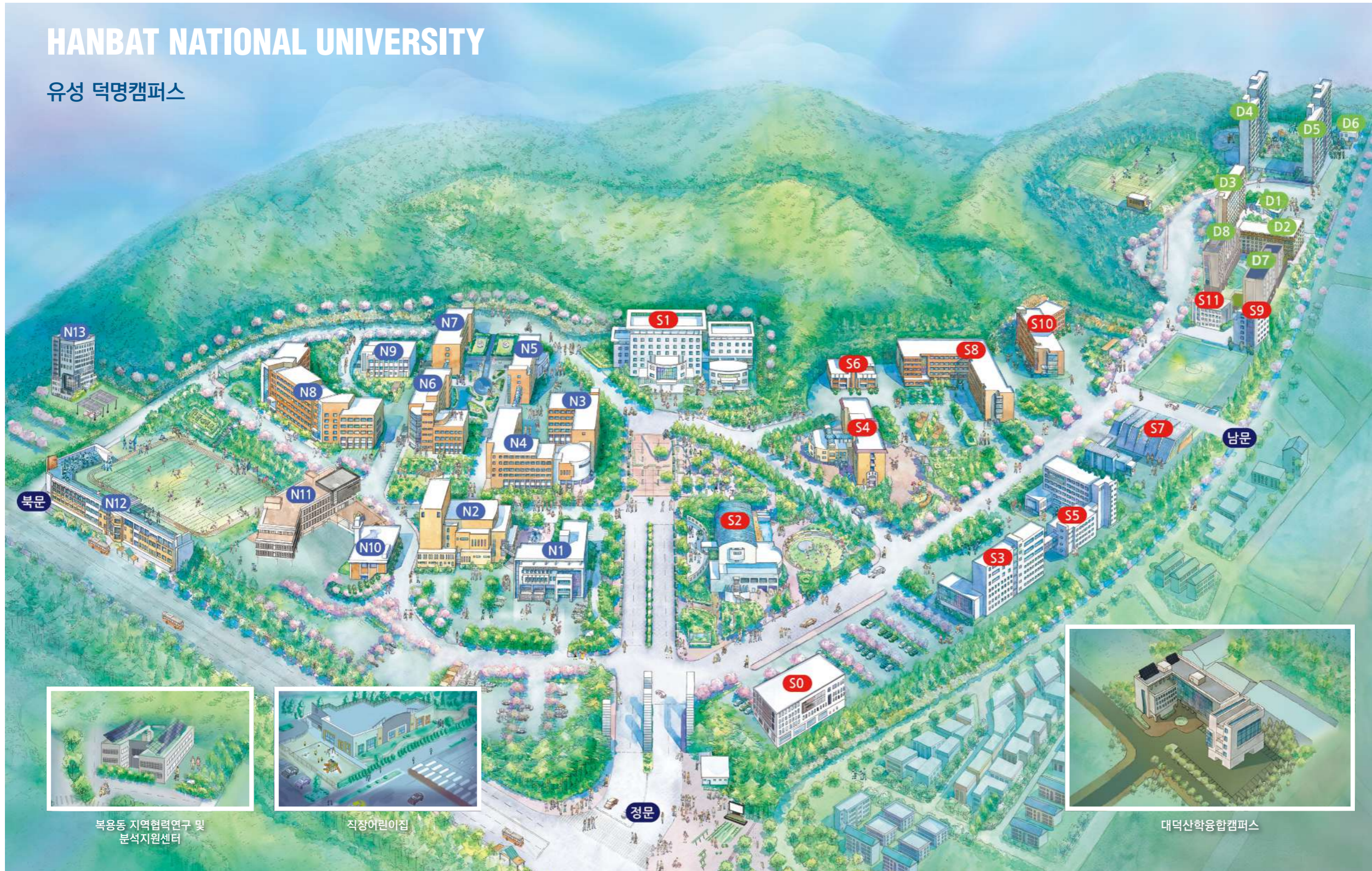

- N1 대학본부
- N2 아트홀
- N3 전기전자관
- N4 산업정보관
- N5 자동차관
- N6 화학환경관
- N7 기계관
- N8 소재관 및 공동실험실습관
- N9 공동실습관(2)
- N10 파워플랜트
- N11 창의혁신관
- N12 동아리관
- N13 그린에너지관

- S0 국제교류관
- S1 도서관
- S2 학생회관
- S3 경상학관
- S4 인문사회관
- S5 산학연협동관
- S6 공동실습관(1)
- S7 체육관
- S8 건설공학관
- S9 한밭인큐베이터타운
- S10 디자인관
- S11 학군단

- D1 독수리동
- D2 소나무동
- D3 목련화동
- D4 인화동
- D5 성실동
- D6 창조동
- D7 미래동
- D8 인재동